

Extremtemperaturen auf der Albhochfläche am 16./17.12.22

Durchgeführte Messung der Temperatur in 5 cm Höhe über der Schneeoberfläche in der Nacht vom 16. auf den 17. Dezember 2022

Ort: In der sogenannten Grube bei Böttingen in einer Senke in ca. 955m Seehöhe ohne Kaltluftabfluss
Wetterbedingungen: 7cm Neuschnee, klarer Himmel ab ca. 23 Uhr, kaum Windbewegung.
Vergleichsmessungen der bekannten Wetterdienste: tiefste gemessene Temperatur (5cm) in dieser Nacht in Baden-Württemberg lt. den o. g. Webseiten der Wetterdienste: -21°C.

Hier im markierten Bereich wurde gemessen: -28,7°C, siehe unten.

Markierter Messpunkt:

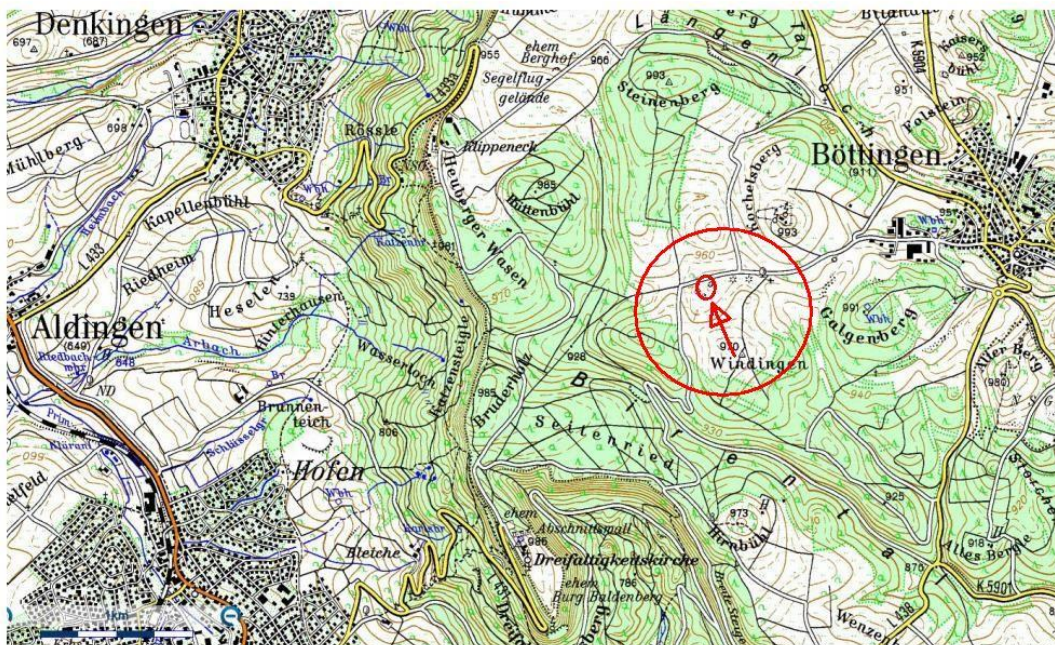

Messpunkt:

